

# BON DE PARTICIPATION ET DE SOUSCRIPTION

A remplir et à retourner avec votre participation à votre établissement



**école**  
**SAINTE-MATHILDE**  
d'Evry

7, boulevard Aguado  
91000 EVRY

Tél. 01 60 77 01 30  
Fax. 01 60 77 62 57

[www.ecole-ste-mathilde-evry.fr](http://www.ecole-ste-mathilde-evry.fr)

Nom : \_\_\_\_\_  
Prénom : \_\_\_\_\_  
Adresse : \_\_\_\_\_  
Code Postal : \_\_\_\_\_ Ville : \_\_\_\_\_

- Parent  
 Ancien(ne)  
 Ami(e)

Oui, j'agis aux côtés de mon établissement et je participe à ses travaux.

Je fais un don de :

- 500 €  
 200 €  
 100 €  
 50 €  
 Autre ..... €

Je choisis de régler par chèque bancaire à l'ordre de la FSM (+ éventuel n° de compte de l'établissement).

Je préfère être prélevé(e) chaque mois pendant 10 mois en remplissant l'autorisation ci-dessous accompagnée d'un RIB.

Merci de m'adresser un reçu fiscal qui permettra de déduire :

Ou 66% de mon don dans la limite de 20% de mon revenu imposable.

Exemple : un don de 300 € ne me coûtera que 102 €.

Ou 60% du don versé par mon entreprise de son impôt, dans la limite de 0,5% de son chiffre d'affaires.

Exemple : un don de 300 € ne lui coûtera que 120 €.

J'aimerais soutenir mon établissement de façon encore plus importante et souhaite recevoir des informations sur les legs de la part de la Fondation Saint Matthieu en renvoyant ce bon au 76 rue des Saints-Pères 75007 Paris.

## BULLETIN DE PRELEVEMENT AUTOMATIQUE

### Nom et adresse du donateur

Nom : \_\_\_\_\_  
Prénom : \_\_\_\_\_  
Adresse : \_\_\_\_\_  
Code Postal : \_\_\_\_\_  
Ville : \_\_\_\_\_

### Compte à débiter

Code Etablissement	Code Guichet	Numéro de compte à débiter	Clé R.I.B
_____	_____	_____	_____

Numéro national d'émetteur

463691

Nom et adresse du créancier

Fondation Saint Matthieu  
76, rue des Saints Pères  
75007 Paris

### Établissement bancaire

Établissement : \_\_\_\_\_  
Adresse : \_\_\_\_\_  
Code Postal : \_\_\_\_\_  
Ville : \_\_\_\_\_

Oui, j'autorise l'établissement teneur de mon compte à prélever sur ce dernier, si ma situation le permet, une somme de ..... € par mois pendant 10 mois, soit une somme globale de ..... €, à compter du mois de septembre.

Préciser ici l'établissement d'affectation : .....

**IMPORTANT** : joindre un R.I.B. ou un R.I.P.

Date :

Signature :

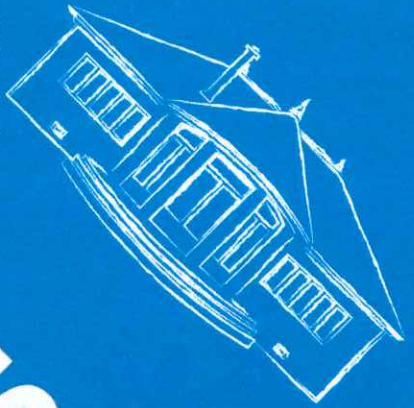

# PARTICIPER

## Participer

- à la rénovation de l'école Sainte Mathilde
- à l'amélioration de l'accueil des enfants
- à la refonte de son projet éducatif
- à la dynamique diocésaine

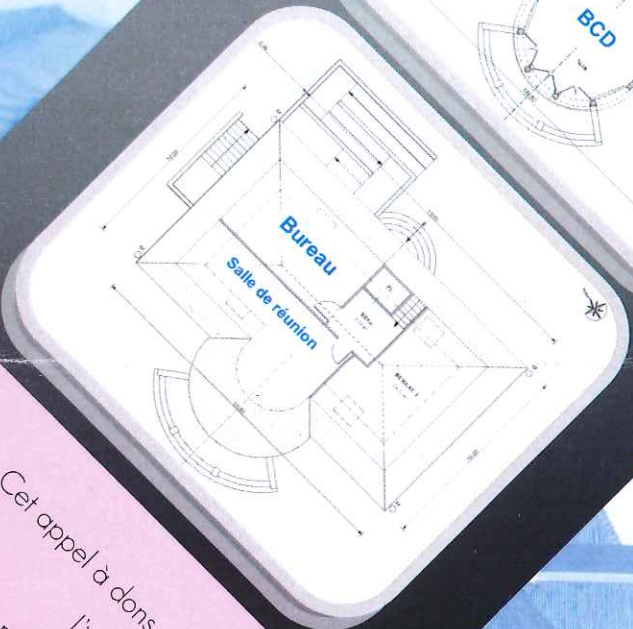

# DONNER

## École Sainte Mathilde

Créée en 1867 pour accueillir des enfants d'ouvriers agricoles travaillant dans les fermes des environs d'Evry Petit Bourg, l'école Sainte Mathilde scolarise aujourd'hui plus de 360 élèves de classes primaires et maternelles originaires d'Evry, devenu chef lieu de l'Essonne, et des villes proches.

Elle a progressivement grandi et ses 13 classes occupent aujourd'hui des bâtiments anciens, quelques extensions récentes et des classes préfabriquées qui nécessitent d'être rénovées voire détruites. Par ailleurs l'école manque d'équipements modernes adaptés aux enfants.

De nouveaux équipements :

- une salle informatique
- une bibliothèque

- une salle de réunion
- deux bureaux

Un budget à 70 000 euros

Cet appel à dons est réalisé par l'intermédiaire de la Fondation Saint Matthieu. Votre don qui bénéficie d'un avantage fiscal transitera par son canal et sera affecté au projet.